Düşünme Kutusu

SATRANÇ PROBLEMLERİ

No : 12, üç hamlede mat

11 No'lu problemin çözümü :

1. Şe 2

a) 1. . . . . .
2. Fe 4 + .
3. Vg 8 + .

b) 1. . . . . .
2. Fd 2 + (vezirle) .
3. Vc 1 + .

c) 1. . . . . .
2. Fe 3 + (vezirle) .
3. Vc 1 + .

d) 1. . . . . .
2. Ff 4 + (vezirle) .
3. Vc 1 + .

e) 1. . . . . .
2. Fg 5 + (vezirle) .
3. Vc 1 + .

f) 1. . . . . .
2. Vd 1 + .
3. Vd 2 + .

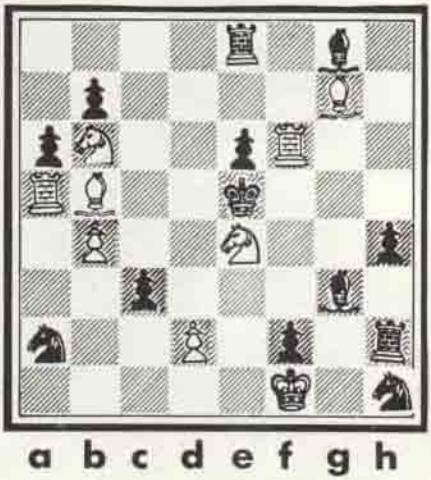

YENİ BİLMECELER

İKİ
BEŞ
YEDİ

I.

«İKİ» ve «BEŞ» yerine öyle üç basamaklı sayılar koyunuz ki bunların toplamı 4 basamaklı bir sayı olan «YEDİ» ye eşit olsun.
DİKKAT edilmesi gereken nokta; bir harfin yerine bir rakam konulması gerektir.

ŞARTLAR :

«İKİ» nin yerine koyacağınız rakam 2'nin katı
«BEŞ» in yerine koyacağınız rakam 5'in katı
«YEDİ» nin yerine koyacağınız rakam 7'nin katı olmalıdır.

II.

RAFTI
REMİŞAYKIL
DENMERSE
İMSANA
ZONBİL
LİRNEB
ASLUAP
MONAZA
FRARKUNFT
ANİVAY

Bu karışık harflerin her biri ünlü birer kent veya nehire aittir. Bakalım kolay bulabilecek misiniz ?

GEÇEN SAYIDAKİ PROBLEMLERİN ÇÖZÜMÜ :

I. Çözüm :
Çaycı 32 TL. lık çayın 70 kilosunu 40 TL. çayın 30 kilosu ile karıştırır.

II. Çözüm :

Tokyo	Göreme
Sidney	Barselona
Upsala	Napoli
Menteşe	Rize
Efes	Nepal