



## SATRANÇ PROBLEMLERİ :

No : 15, üç hamlede mat  
14 no'lu problemin çözümü :

1. Kh2 (Kh8 mat tehdidi)
- a) 1. ...., Kh1  
2. Se7, Ke1 +  
3. Fe5 + (Kale ile), Mat
- b) 1. ...., Kd6 +  
2. FxK+ (Kale ile), Şd8  
3. Kh8 +, Mat

Taşlar : Şh5, Vb5, d4, 97, h7, Sal, Ke8

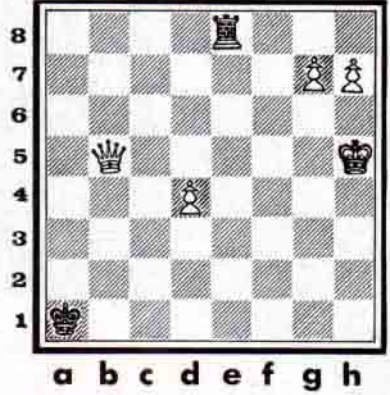

## YENİ PROBLEMLER

- Problem I : (Sağda gördüğünüz kibritlerden  
6 kibrit alarak 3  
yeni kare yapınız.
- Problem II : (Sağda gördüğünüz kibritlerden  
8 kibrit alarak 2  
kare bırakınız.
- Problem III : (Sağda gördüğünüz kibritlerden  
10 kibrit alarak 2  
kare bırakınız.

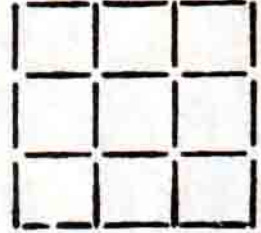

Bu karışık harflerin her biri ünlü birer kente  
aittir. Bakalım kolay bulabilecek misiniz ?

1. Yenkirdese
2. Püsük
3. Nisalek
4. Gerpaz
5. Şatupdebe
6. Reysaki
7. Ömeger
8. Aymatal
9. Muzreru
10. İzer

## GEÇEN SAYIDAKİ BİLMECELERİN ÇÖZÜMÜ

