



SATRAŇ PROBLEMLERİ

No : 7, 3 hamlede mat

Çözüm No : 6

1. FC 6

- a) 1. h 3
 2. Ad 5, Şh 1
 3. Ae 3 + Şh 2
 4. Afl + Mat
- b) 1. Şh 3
 2. Ad 3, Şh 2
 3. Kg 2 + Şh 1
 4. Af 2 + Mat

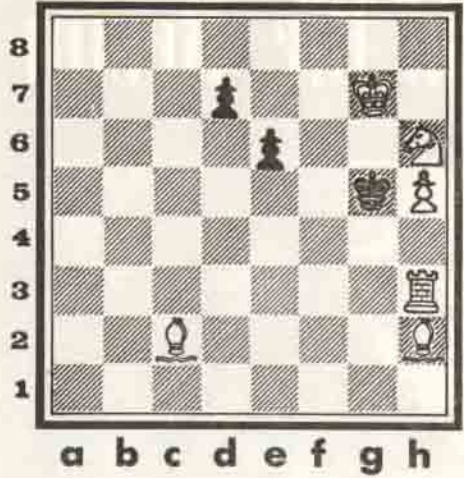

YENİ PROBLEMLER

I. M A R T

Kelimesinin harflerini sıra ile o şekilde deęiştiriniz kı T A Z E olsun. Her seferde bir harf deęi seçek ve meydana gelen kelime de daima bir anlam taşıyacaktır. Kar, Dar, Dal, Bal gibi.

- II. MROA NIAAT DADMİR
 LOOS WENKORY TAILBUNS
 OGGNOKHN AHNASGY COMKTOLSH

Bu karışık harflerin her biri ünlü birer kente aittir. Bakalım kolay bulabilecek misiniz ?

GEÇEN SAYIDAKİ PROBLEMLERİN ÇÖZÜMÜ

Deli
 Deri
 Seri
 Sezi

